

ΟΜΙΛΗΤΕΣ-ΕΚΠΑΙΔΕΥΤΕΣ

ΒΑΣΔΕΚΗΣ ΣΠΥΡΙΔΩΝ

Αναπληρωτής Καθηγητής Αγγειοχειρουργικής, Τμήμα Ιατρικής, Εθνικό και Καποδιστριακό Πανεπιστήμιο Αθηνών, Διευθυντής Πανεπιστημιακής Αγγειοχειρουργικής Κλινικής Πανεπιστημιακού Γενικού Νοσοκομείου Αθηνών «Αττικόν», Αθήνα

ΓΙΑΝΝΟΥΚΑΣ ΑΘΑΝΑΣΙΟΣ

Καθηγητής Αγγειοχειρουργικής, Τμήμα Ιατρικής, Πανεπιστήμιο Θεσσαλίας, Διευθυντής Αγγειοχειρουργικής Κλινικής Πανεπιστημιακού Γενικού Νοσοκομείου Λάρισας, Λάρισα

ΚΑΚΙΣΗΣ ΙΩΑΝΝΗΣ

Αναπληρωτής Καθηγητής Αγγειοχειρουργικής, Τμήμα Ιατρικής, Εθνικό και Καποδιστριακό Πανεπιστήμιο Αθηνών, Αθήνα

ΚΑΡΔΟΥΛΑΣ ΔΗΜΗΤΡΙΟΣ

Μηχανικός Βιοϊατρικής Τεχνολογίας, Τομέας Αγγειοχειρουργικής, Τμήμα Ιατρικής, Πανεπιστήμιο Κρήτης, Ηράκλειο

ΛΑΖΑΡΗΣ ΑΝΔΡΕΑΣ

Επίκουρος Καθηγητής Αγγειοχειρουργικής, Τμήμα Ιατρικής, Εθνικό και Καποδιστριακό Πανεπιστήμιο Αθηνών, Αθήνα

ΛΑΜΠΡΟΠΟΥΛΟΣ ΓΕΩΡΓΙΟΣ

Αγγειοχειρουργός, Επιμελητής Β', Αγγειοχειρουργική Κλινική, Πανεπιστημιακό Γενικό Νοσοκομείο Πατρών, Πάτρα

ΛΙΑΣΗΣ ΝΙΚΟΛΑΟΣ

Ακτινολόγος-Αγγειολόγος Σμήναρχος (Υ.Ι) ε.α., Αντιπρόεδρος - Γενικός Επιστημονικός Διευθυντής Ευρωιατρικής Ψυχικού, Αθήνα

ΜΑΤΣΑΓΚΑΣ ΜΙΛΤΙΑΔΗΣ

Καθηγητής Αγγειοχειρουργικής, Τμήμα Ιατρικής, Πανεπιστήμιο Ιωαννίνων, Διευθυντής Αγγειοχειρουργικής Μονάδας, Χειρουργική Κλινική Πανεπιστημιακού Γενικού Νοσοκομείου Ιωαννίνων, Ιωάννινα

ΡΟΥΣΑΣ ΝΙΚΟΛΑΟΣ

Αγγειοχειρουργός, Επιστημονικός Συνεργάτης Αγγειοχειρουργικής Κλινικής, Τμήμα Ιατρικής, Πανεπιστήμιο Θεσσαλίας, Λάρισα

ΤΣΟΛΑΚΗΣ ΙΩΑΝΝΗΣ

Καθηγητής Αγγειοχειρουργικής, Τμήμα Ιατρικής, Πανεπιστήμιο Πατρών, Διευθυντής Αγγειοχειρουργικής Κλινικής Πανεπιστημιακού Γενικού Νοσοκομείου Πατρών, Πάτρα

ΓΕΝΙΚΕΣ ΠΛΗΡΟΦΟΡΙΕΣ

Τόπος

Elite City Hotel

Ναυαρίνου 2, 24100, Καλαμάτα

T: (+30) 27210 22434, F: (+30) 27210 84369, www.elite.com.gr/

Ημερομηνία

Παρασκευή, 13 Φεβρουαρίου 2015 08:30 - 17:00

Μοριοδότηση

Στο Σεμινάριο χορηγούνται **6 μόρια (CME credits)** Συνεχιζόμενης Ιατρικής Εκπαίδευσης από τον Πανελλήνιο Ιατρικό Σύλλογο.

Εγγραφές

Κόστος Εγγραφής: **150,00 ευρώ**

Η εγγραφή περιλαμβάνει:

- Συμμετοχή στο Επιστημονικό Πρόγραμμα του Σεμιναρίου
 - Έντυπο υλικό Σεμιναρίου
 - Βεβαίωση Παρακολούθησης
- Συμμετοχή στα Διαλείμματα Καφέ & Ελαφρύ γεύμα

Υποστηρικτές Σεμιναρίου

Τα μηχανήματα υπερήχων της πρακτικής άσκησης είναι ευγενική προσφορά της:

GE Healthcare



Οργανωτικό-Συντονιστικό Γραφείο/Γραμματεία



Συνεδριακή ΕΠΕ/Conferre Ltd "The Art of Bringing People Together"

Λεωφ. Σταύρου Νιάρχου, Τ.Κ. 451 10, Ιωάννινα,

Τηλ: +30 26510 68610, Φαξ: +30 26510 68611

E-mail: info@conferre.gr, Website: www.conferre.gr

4^ο Σεμινάριο Υπερήχων

στη Διαγνωστική των Αγγειακών Παθήσεων

www.ivd.gr/ultrasound

Οργάνωση:

Ινστιτούτο

Αγγειακών Παθήσεων

Σε συνεργασία με τον:

Ιατρικό Σύλλογο

Μεσσηνίας



ΠΕΡΙΟΡΙΣΜΕΝΟΣ ΑΡΙΘΜΟΣ ΣΥΜΜΕΤΕΧΟΝΤΩΝ. ΑΠΑΙΤΕΙΤΑΙ ΠΡΟΕΓΓΡΑΦΗ. ΘΑ ΤΗΡΗΘΕΙ ΣΕΙΡΑ ΠΡΟΤΕΡΑΙΟΤΗΤΑΣ ΣΤΑ ΑΙΤΗΜΑΤΑ.

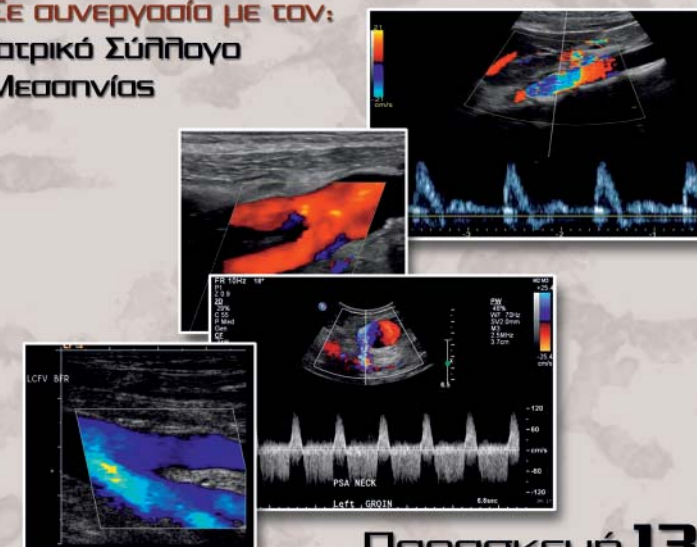

Παρασκευή 13
Φεβρουαρίου 2015

Καλαμάτα

Ξενοδοχείο Elite City

Υπεύθυνος Σεμιναρίου

Καθηγητής Αθανάσιος Γιαννούκας

Χορηγούνται 6 Μόρια Συνεχιζόμενης Ιατρικής Εκπαίδευσης από τον Πανελλήνιο Ιατρικό Σύλλογο.

Επιστημονικό Πρόγραμμα

ΕΠΙΣΤΗΜΟΝΙΚΟ ΠΡΟΓΡΑΜΜΑ - Παρασκευή, 13 Φεβρουαρίου 2015

08:30 - 08:45 Καλωσόρισμα - Σκοπός του σεμιναρίου
A. Γιαννούκας

Θεωρητικό Μέρος

08:45 - 10:15 **Ενότητα Α'**
Βασικές αρχές υπερηχογραφικής διερεύνησης αγγειακού συστήματος
Προεδρείο: **Σ. Βασδέκης**

09:00 - 09:10 Αθηρωματική νόσος: Αιτιοπαθογένεια και φυσική ιστορία
A. Γιαννούκας

09:11 - 09:40 Βασικές γνώσεις της έγχρωμης Doppler υπερηχογραφίας
Δ. Καρδούλας

09:41 - 10:00 Λάθη που πρέπει να αποφύγουμε
Δ. Καρδούλας

10:01 - 10:15 Συζήτηση

10:15 - 10:30 **Διάλειμμα**

10:30 - 12:00 **Ενότητα Β'**
Υπερηχογραφική διερεύνηση αρτηριακού συστήματος
Προεδρείο: **M. Ματσάγκας**

10:30 - 10:45 Υπερηχογραφική διερεύνηση της εξωκρανιακής μοίρας των καρωτίδων και σπονδυλικών αρτηριών
A. Γιαννούκας

10:46 - 11:00 Διερεύνηση ενδοκράνιας κυκλοφορίας με διακρανιακό Doppler
Δ. Καρδούλας

11:01 - 11:10 Υπερηχογραφική παρακολούθηση μετά από ενδοαγγειακή αποκατάσταση ανευρύσματος κοιλιακής αορτής
Δ. Καρδούλας

11:11 - 11:25 Υπερηχογραφική διερεύνηση αρτηριών των άνω μελών
I. Κακίσης

11:26 - 11:40 Υπερηχογραφική διερεύνηση αρτηριών κάτω μελών - παρακολούθηση αρτηριακών παρακάμψεων στα κάτω μέλη
A. Λάζαρης

11:41 - 12:00 Συζήτηση

12:00 - 13:00 **Ενότητα Γ'**
Υπερηχογραφική διερεύνηση φλεβικού συστήματος
Προεδρείο: **I. Τσολάκης**

12:00 - 12:10 Προεγχειρητική εκτίμηση αγγειακών προσπελάσεων
Γ. Λαμπρόπουλος

12:11 - 12:20 Μετεγχειρητική εκτίμηση αγγειακών προσπελάσεων
N. Λιάσης

12:21 - 12:30 Διαγνωστική προσπέλαση επιπολής και εν τω βάθει φλεβικής θρόμβωσης
N. Ρούσας

12:31 - 12:45 Υπερηχογραφική διερεύνηση χρόνιας φλεβικής ανεπάρκειας
Σ. Βασδέκης

12:46 - 13:00 Συζήτηση

13:00 - 14:00 **Διάλειμμα - ελαφρύ γεύμα**

Πρακτικό Μέρος

14:00 - 15:30 **Ενότητα Α'**
Καρωτίδες - Περιφερικές αρτηρίες - Ανευρύσματα
Συντονιστής: **A. Γιαννούκας**
Εκπαιδευτές: **Δ. Καρδούλας, I. Κακίσης, N. Ρούσας**

Οι εκπαιδευόμενοι θα χωρισθούν σε **3 ομάδες** (8 άτομα ανά ομάδα), με έναν εκπαιδευτή επιβλέποντα και θα έχουν **30 λεπτά** για να εκπαιδευτούν σε κάθε αντικείμενο.

Θα υπάρχουν 3 μηχανήματα υπερήχων και **3 ασθενείς** (ένας με καρωτιδική νόσο, ένας με περιφερική αρτηριακή νόσο και ένας με ανεύρυσμα).

15:30 - 17:00 **Ενότητα Β'**
Αγγειακή προσπέλαση - Φλεβική ανεπάρκεια - Φλεβική θρόμβωση
Συντονιστής: **Σ. Βασδέκης**
Εκπαιδευτές: **N. Λιάσης, Γ. Λαμπρόπουλος, N. Ρούσας**

Οι εκπαιδευόμενοι θα χωρισθούν σε **3 ομάδες** (8 άτομα ανά ομάδα), με έναν εκπαιδευτή επιβλέποντα και θα έχουν **30 λεπτά** για να εκπαιδευτούν σε κάθε αντικείμενο.

Θα υπάρχουν 3 μηχανήματα υπερήχων και **3 ασθενείς** (ένας με αγγειακή προσπέλαση, ένας με φλεβική ανεπάρκεια και ένας με φλεβική θρόμβωση).